主催：大野市社会福祉協議会

平成29年度

ピアサロンいちご会

障がいの有無にかかわらず気軽に・無理なく・楽しく
交流することを目的としたサロンです。

「ひとりでいるより誰かと話がしたい。」「障がいと上手く付き合っている人の話を聞いてみたい。」「お茶を飲みながら誰かとゲームをしてリフレッシュしたい。」など・・・。
参加する目的はさまざまですが、皆さんも一度参加してみませんか？

［対象者］大野市に住んでいる人（障害の有無は問いません）
［内容］おしゃべり、ゲーム、相談、その他
［場所］大野有終会館（結とぴあ）２階　ボランティア室
［参加料］無料（飲食費や活動に伴う材料費、交通費等は自己負担）
※コーヒーや紅茶は無料です♪
［開催日］毎週水曜日　　午後１時３０分～午後３時３０分
※ 5月3日、8月16日、12月27日、1月3日、3月21日はお休み
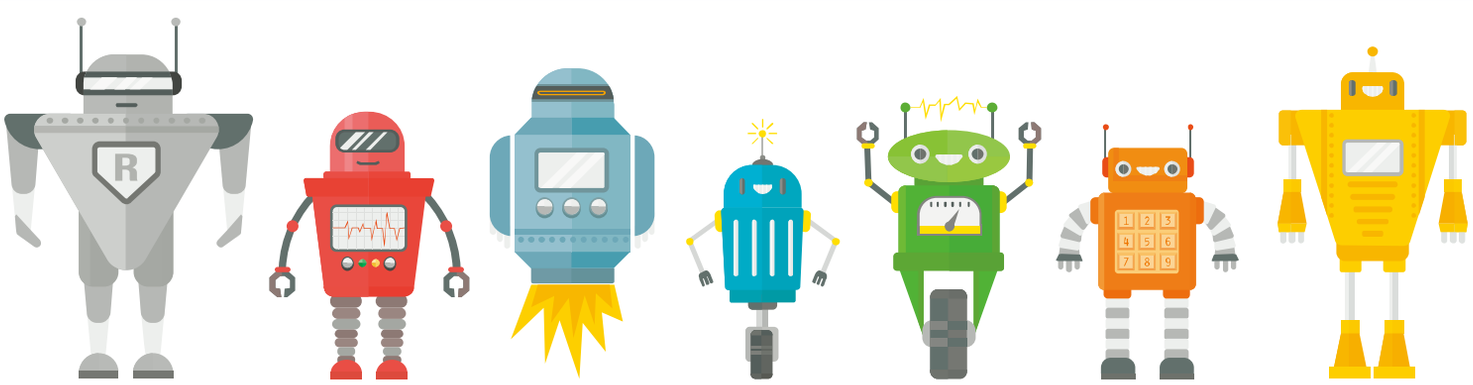
お問い合わせ先：大野市障害者相談支援センター
電話：６９－１６００　　FAX：６６－０２９４
※はじめてご利用される方は、事前にご連絡ください